ROTARY BLASTER

ロータリーブラスター

エアー工具セット

エアー式フルセット

2RS-P1(A)

セット内容

P1-3500 J	1台
アダプター	1セット
ブラシ (ストレート/ブラスター/マリン)	各1本
SL ディスク (Yタイプ)	2個
工具箱	1箱

エアー式 SL ディスクセット

2RS–P1(B)

セット内容

P1-3500 J	1台
アダプター	1セット
SL ディスク (Yタイプ)	3個
工具箱	1箱

エアー式ブラシセット

2RS–P1(C)

セット内容

P1-3500 J	1台
アダプター	1セット
ブラシ (ストレート/ブラスター/マリン)	各1本
工具箱	1箱

電動工具セット

電動式フルセット

2RS–E1(A)

セット内容

E1-3200 J	1台
アダプター	1台
ブラシ (ストレート/ブラスター/マリン)	各1本
SL ディスク (Yタイプ/Cタイプ)	各1個
工具箱	1箱

電動式 SL ディスクセット

2RS-E1(B)

セット内容

E1-3200 J	1台
アダプター	1セット
SL ディスク (Yタイプ)	3個
工具箱	1箱

電動式ブラシセット

2RS-E1(C)

セット内容

E1-3200 J	1台
アダプター	1セット
ブラシ (ストレート/ブラスター/マリン)	各1本
工具箱	1箱

その他製品

エアー工具用吸塵ノズル

PDI-035

エアー工具用

◆口径約 34mm の筒先の一般集塵機対応

◆推奨モデル
[マキタ製集塵機 436X(P)]

◆集塵率 80%

スピードコントローラー

MG–150

電動工具用

一般電動工具用のスピード可変装置です。低速時に負荷がかかっても電子制御により回転力を維持します。

個別製品コード一覧

製品コード	製　品　名	個数
P1-3500 J	エアー式駆動工具本体	01
E1-3200 J	電動式駆動工具本体	01
AD 1 A-01	アダプター (ブラシ /SL ディスク用)	01
WBMS-05	ストレートブラシ	05
WBMS-10		10
WBMB-05	ブラスターブラシ	05
WBMB-10		10
WBMM-05	マリンブラスターブラシ	05
WBMM-10		10

製品コード	製　品　名	個数
SLCA-02	SL ディスク　C タイプ	02
SLYA-02	SL ディスク　Y タイプ	02
SLYA-08		08
SLYA-64		64
NB60-01	ナイロンブラシ (#600 相当)	01
NB80-01	ナイロンブラシ (#800 相当)	01
AD4A-01	ナイロンブラシ用アダプター	01
PDI-035	エアー工具用吸塵ノズル	01
MG-150	電動工具用スピードコントローラー	01

■ 総代理店

G-TOOL 株式会社

〒461-0001
愛知県名古屋市東区泉 1 丁目 13 番地 1 号泉第 3 パーキングビル 3 階
TEL　052-265-8091　FAX　052-265-8092　URL http://www.g-tool.jp/

■ 製造元

ゴトー電機株式会社

〒396-0008　長野県伊那市上の原 5340

■お問合せ

Evolmech

製品ラインナップ Product Line up

Evolmech

駆動工具　縦回転による力強い処理能力

電動式
E1-3200 J

◆無負荷回転数　3,200rpm　◆意匠権登録済
◆定格消費電力　AC100V/500W　◆本体重量　1.9kg

エア式
P1-3500 J

◆無負荷回転数　3,500rpm　◆ホース取付口　NPT1/4
◆無負荷空気使用量　1.1m3/Min　◆本体重量　1.1kg
◆使用空気圧力　0.59[6]Mpa[Kgf/㎠]　◆意匠権登録済

エア工具用吸塵ノズル
PDI-035

◆口径約 34mm の筒先の一般集塵機対応
◆推奨モデル [マキタ製集塵機 436X(P)]
◆集塵率 80%

ワイヤーブラシ

ガリガリと引っ掻き、
錆や不純物を一網打尽！

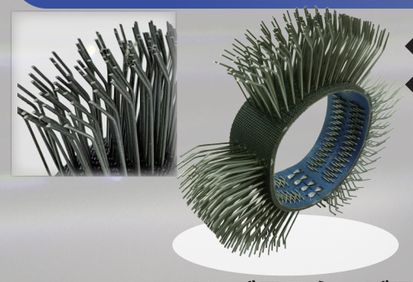

◆線径　0.7Φ　**最太**ブラシ
◆先端が「くの字」に曲げられ、さらに研磨され「刃」を持ったブラシのため、強力な剥離効果を得られます。

用途事例
メルシート (フロアーインシュレーター）剥離
厚いシーラー剥離
アンダーコート（デトナ）剥離

マリンブラスターブラシ

◆線径　0.5Φ
◆先端が「くの字」に曲げられ、さらに研磨され「刃」を持ったブラシのため、強力な剥離効果を得られます。
◆マリンブラスターより植針量が多く、マイルドな仕上がり

用途事例
チッピングコート剥離
塗装前の塗膜剥離
ウインドウガラスのシーラント剥離

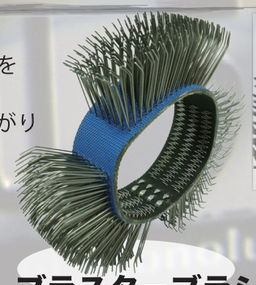

ブラスターブラシ

◆線径　0.5Φ
◆線形がストレート形状で、一番マイルドな仕上がりができます。
◆コーナーや凹み部分等、あらゆる面に効果を発機できます。

用途事例
錆取り
スクリーン印刷用　フレームの接着剤除去
凹凸部の塗装剥がし

ストレートブラシ

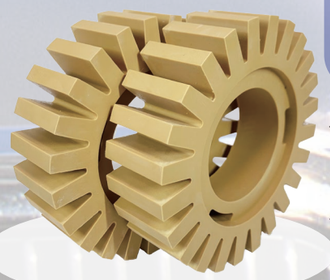

SL ディスク C タイプ

用途事例
自然乾燥の塗装面に貼ったステッカー剥離
アクリル板の文字シート剥離

◆歯車形状によって、摩擦熱の発生を抑制しながら、高速でステッカーなどを剥離するゴムディスクです。
◆特殊ゴムによって粘着シート、両面テープを素早く剥離できます。

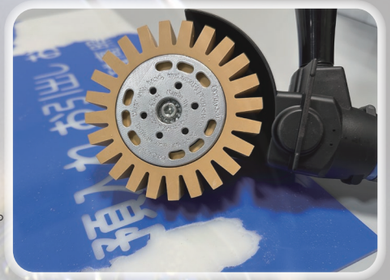

SL ディスク

塗装面を傷つけず、
ステッカー等を簡単
スピーディーに剥離！

◆バウンド防止でスムーズ作業！
遠心力によってディスクの直径が拡張し、
エアークッション的効果がもたらされ、
作業面への傷も防止されます。

SL ディスク Y タイプ

ブラシ・SL ディスク用アダプター

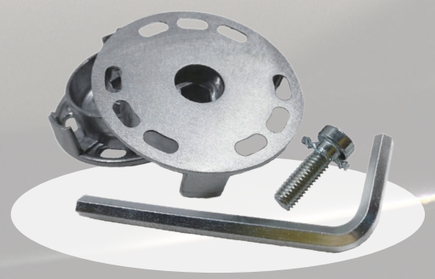

用途事例
アルミ板に貼ったステッカー剥離
ガラスに貼ったステッカー剥離
自動車ボディのステッカーや両面テープ剥離

ナイロンブラシ用アダプター

ナイロンブラシ

研磨剤を練り込んだナイロンブラシ

◆＃500～＃600 相当のブラッシング効果
◆線径　0.6Φ
◆ブラシ幅　20mm

用途事例
アルミホイールの腐食磨き
溶接後の表面仕上げ

ナイロンブラシ＃600

◆＃800～＃1000 相当のブラッシング効果
◆線径　0.6Φ
◆ブラシ幅　20mm

用途事例
真鍮製品の磨き

ナイロンブラシ＃800